2014

Artes Performativas Ourique/Grandaços/Panóias

+Castro Verde

Dossier de Apresentação

Presentation Dossier

Apresentação 2
Presentation
Programa Geral 4
General Program
Ligações 14
Network
Contatos Úteis 15
Useful Contacts

Parceiro Partner

Município de Ourique

Parceiros Estratégicos Strategic Partners

Governo de Portugal — Secretário de Estado

Universidade de Lisboa — Faculdade de Belas Artes

UAlg FCHS — Universidade do Algarve — Faculdade de Ciências Humanas e Sociais

A+ Artes e Engenhos

Organização Organization

ATALAIA

Apresentação

A ATALAIA com a Câmara Municipal de Ourique e os parceiros estratégicos: Direção Regional de Cultura do Alentejo, Faculdade de Belas-Artes da Universidade de Lisboa e Faculdade de Ciências Humanas e Sociais da Universidade do Algarve, comunicaram a 1 de janeiro, 2014 a abertura de candidaturas para um espaço de encontro em que criadores e estudantes das artes contemporâneas performativas (dança, teatro, performance, música, artes plásticas e multimédia) apresentão projetos de exploração dentro das artes performativas.

Os projetos serão desenvolvidos entre 1 de maio e 30 de setembro de 2014. Pretende-se que os períodos de residências de criação sejam espaços de convivência e intercâmbio de conhecimentos e ideias com outros agentes culturais e comunidades (enquanto fatores integrantes da atualidade artística). Entre 1 e 15 de outubro e durante o período de residência, os criadores terão a oportunidade de vir a apresentar publicamente o trabalho desenvolvido.

O debate e a reflexão sobre a situação atual da Arte Contemporânea, o proporcionar de um espaço de encontro e intercâmbio entre experiências, ideias e diferentes formas de trabalhar, dando a conhecer aos seus participantes as principais infraestruturas do território – Ourique, Grandaços, Panóias e Castro Verde – utilizáveis para apresentações de arte contemporânea, são alguns dos pressupostos de todo o processo do festival de Artes Performativas (Ourique/Grandaços/Panóias+Castro Verde).

As apresentações públicas poderão acontecer em espaços convencionais (Biblioteca Municipal Jorge Sampaio, Centro de Arqueologia Caetano de Mello Beirão, Centro de Convívio de Ourique, Centro Cultural de Grandaços e Centro Cultural de Panóias), ou não convencionais, fechados, ou ao ar livre.

Presentation

ATALAIA, together with the Ourique City Council and the strategic partners Regional Directorate of Cultural Affairs of the Alentejo, the Faculty of Fine Arts of the University of Lisbon and the Faculty of Social Sciences and Humanities of the University of the Algarve, comunicaram in 1st January, 2014 an open for a meeting of creators and students of contemporary performing arts (dance, theater, performance, music, fine arts and multimedia) to show exploratory/investigative projects within the performingarts.

The projects will be developed between 1st May 2014 and 30th September 2014. The creative residencies are intended to be spaces of conviviality and exchange of knowledge and ideas, between cultural agents and communities (as instruments of the present arts). Between the 1st and 15th of October and during the residencie period, all creators will have the opportunity to publicly present/exhibit theirwork.

The Performing Arts Festival will promote a fellowship amongst creators and communities; a debate and reflective space for the contemplation of the Contemporary Arts of today; a space for exchanging experiences, ideas and different work methods; thus presenting to all participants some of the venues in the region (Ourique, Grandaços, Panóias and Castro Verde) suitable/available for the residencies outcoming work.

Public presentations can take place in conventional venues (the Municipal Library of Ourique, the Archaeological Center, the Social Center of Ourique, the Cultural Center of Grandaços and the Cultural Center of Panóias) or non-conventional ones (enclosed or open spaces).

Ourique/Grandaços/Panóias

O concelho de Ourique situa-se na confluência do Alentejo com o Algarve, na zona centro-sul do país. Com uma área de 660 quilómetros quadrados, o concelho tem seis freguesias: Conceição, Garvão, Ourique, Panóias, Santa Luzia e Santana da Serra e uma população residente na ordem de 5842 habitantes. É limitado a norte pelos municípios de Santiago do Cacém e Aljustrel, a este por Castro Verde e Almodôvar, a sul por Silves e a oeste por Odemira.

Ourique/Grandaços/Panóias

The Municipality of Ourique, in the south of Portugal, is in its 660 square kilometers, an area of transition between the great plains and the hills that separate the Alentejo from Algarve With a population of 5842 inhabitants. The municipality is composed of 6 parishes, and is located in the District of Beja, and limited to the north by the municipalities of Santiago do Cacém and Aljustrel, south by the municipality of Silves, east by the municipalities of Castro Verde e Almodôvar and west by the municipality of Odemira.

Castro Verde

O concelho de Castro Verde, com uma área de 567 quilómetros quadrados e uma população aproximada de 8000 habitantes, é limitado a norte pelos concelhos de Beja e Aljustrel, a sul pelo concelho de Almodôvar, a este pelo concelho de Mértola e, a oeste, pelo concelho de Ourique.

Castro Verde

Castro Verde Municipality, covering an area of approximately 567 square kilometers and a population of 8000 inhabitants, is located in the district of Beja, and limited to the north by the municipalities of Beja and Aljustrel, south by the municipality of Almodôvar, east by the municipality of Mértola and west by the municipality of Ourique.

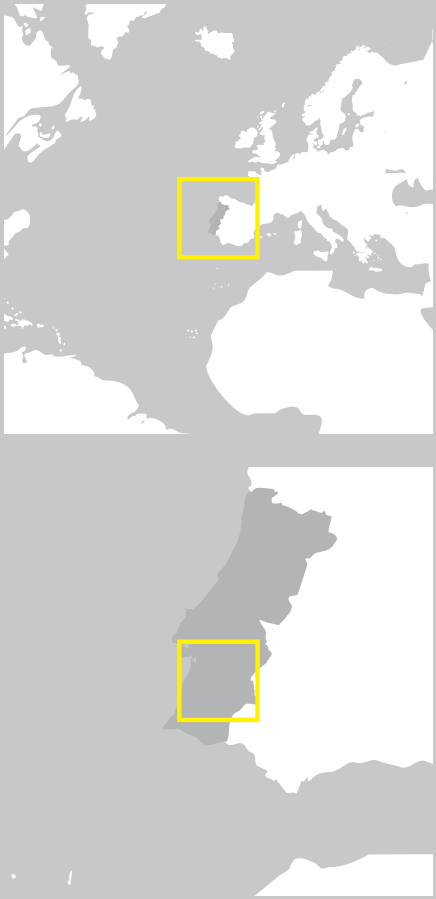

Programa
Program
(Trabalho/Apresentação)
Espaços
(Work/Public Presentations)
Venues

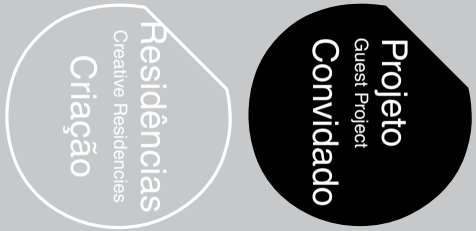

1 Maio/May/30 Setembro/Septeber, 2014

Período de Residências Artísticas/Creative Residencies Period

1/13 Outubro/October, 2014

Apresentações Públicas Finais/Final Public Presentations

Quarta/Wednesday, 1 Outubro/October, 18.45: [Castro Verde] (Basílica Real)/Travessa da Palha

Ana Rita Teodoro (Portugal), MelTe (Performance)

Quinta/Thursday/Sexta/Friday, 2/4 Outubro/October, 18:45: Praça da Rua do Lagar, Panóias/[…], Ourique

Židrija Janušaité, Life Consists of these Little Touches of Solitude (Performance)

Sexta/Friday/Domingo/Sunday, 3/5 Outubro/October, 18:45, Praça D. Diniz, Ourique/Centro Cultural, Grandaços

Wooguru (Coreia do Sul), Free (Dança)/(Dance)

Sábado/Saturday, 4 Outubro/October, 22:00, Antiga Cadeia, Ourique

Antony Rayzhekov (Bulgária)/Katharina Koeller (Áustria), I0VE (Dança/Música/Multimédia)/(Dance/Music/Multimedia)

Sexta/Friday, 10 Outubro/October, 22:00, Centro Arqueologia Caetano de Mello Beirão, Ourique

Giuliano Obici (Brasil), Laptop Coral (Música/Multimédia)/(Music/Multimedia)

Sábado/Saturday, 11 Outubro/October, 22:00, Cine-Teatro Sousa Telles, Ourique

Christian Olsen (Canadá), Rethinking Abandoned Pianos (Música/Multimédia)/(Music/Multimedia)

Sábado/Saturday, 11 Outubro/October, 17:45, Igreja Santa Maria, Ourique

Luanna Jimenes (Brasil), Encarnado (Dança)/(Dance)

Segunda/Sunday, 13 Outubro/October, 18:45, Centro Arqueologia Caetano de Mello Beirão, Ourique

Joana von Mayer Trindade/Bruno Senune, (Portugal) Nameless Natures (Dança)/(Dance)

(Programa completo e atualizado em:/Complete and updated program at: atalaiaartes.weebly.com ou/or +351 286512263)

Biblioteca Municipal Jorge Sampaio
Ourique

Centro Arqueologia Caetano de Mello Beirão
Ourique

Centro de Convívio
Ourique

Cine-Teatro Sousa Telles
Ourique

Igreja Paroquial (Nova/New)
Ourique

Centro Cultural de Grandaços
Grandaços

Centro Cultural de Panóias
Panóias

Centro d
Caetano
Arqueologia
e Mello Beirão

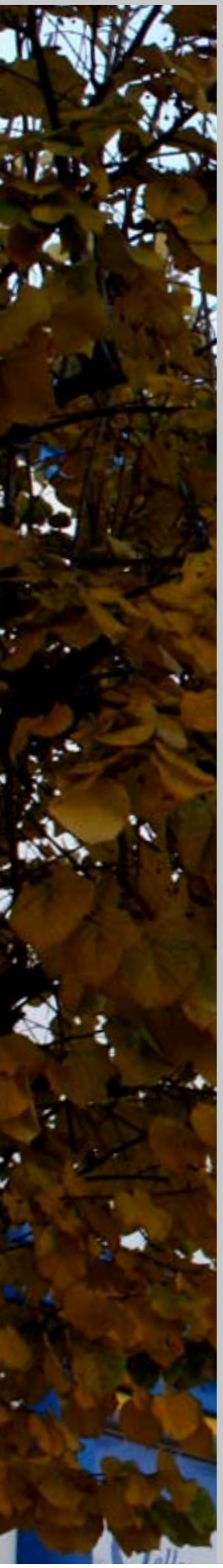

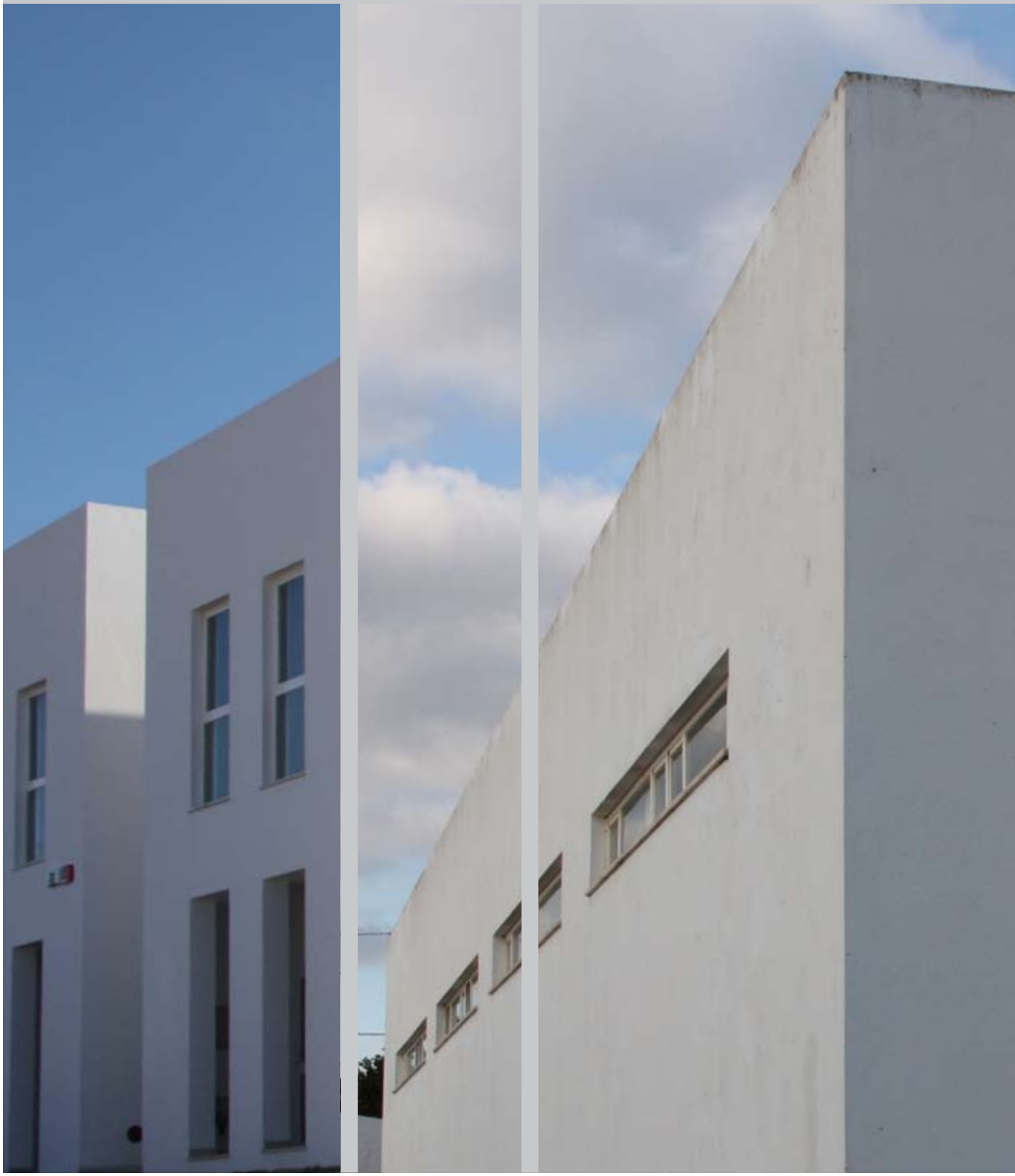

Ligações
Network
Contatos Úteis
Useful Contacts

Ligações Nacionais
National Network

Estradas Nacionais
National Roads

Autoestrada/Highway: A2
IC: IC1
IP: IP2
> N-S: Porto/Lisboa/Algarve
Saída/Exit: Ourique

> S-N: Algarve/Lisboa/Porto
Saída/Exit: Ourique

Rede Nacional de Expressos
+351 707 223 344
www.rede-expressos.pt
rede.expressos@mail.telepac.pt
Saída/Exit: Ourique

Rodoviária do Alentejo
+351 266 738 120
www.rodalentejo.pt
geral@rodalentejo.pt

Transporte Colectivo Ourique
+351 286 510 400
Saída/Exit: Ourique
(Transportes efectuados de 2ª a 6ª-feira, excepto feriados)

Ligações de Comboio
Train Network

CP
+351 707 210 220
www.cp.pt
Estação: Funcheira (16 km)

Central de Táxis Ourique
Estrada de Garvão
Ourique
+351 286 512 188

Central de Táxis Castro Verde
Rua Aloendro
Castro Verde
+351 286 322 191

Contatos Úteis
Useful Contacts

SOS	Info
112	118

Bombeiros
Rua Bombeiros Voluntários
Ourique
+351 286 510 580

Bombeiros
Avenida dos Bombeiros
Castro Verde
+351 286 320 020/286 320 027
www. bvcastroverde.com.sapo.pt
bvcastroverde@mail.telepac.pt

G.N.R.
Rua Engenheiro Duarte Pacheco
Ourique
+351 286 510 840

G.N.R.
Rua Campo Ourique 76
Castro Verde
+351 286 320 080

Centro de Saúde
Rua Misericórdia
Ourique
+351 286 510 300

Centro de Saúde
Avenida General Humberto Delgado
Castro Verde
+351 286 320 140/286 322 540
cscastro@srsbeja.min-saude.pt

Farmácia Ouriquense
Avenida 25 de Abril 7
Ourique
+351 286 512 210

Farmácia Nova
Loteamento do Rosal Sul, Lote 2
Ourique
+351 286 555 442

Ourique
Ourique

Cultura/Lazer Culture/Leisure

Biblioteca Jorge Sampaio
Estrada de Garvão
Ourique
+351 286 510 408
biblioteca@cmourique.pt
N 37°39'5.85"//W 8°13'42.44"

Centro Arqueologia
Caetano de Mello Beirão
Rua Gago Coutinho, 31
Ourique
+351 286 512 263
www.cacmb.weebly.com
cacmb.ourique@gmail.com
N 37°39'7.68"//W 8°13'27.74"

Centro de Convívio
Rua Bombeiros Voluntários
de Ourique
Ourique
+351 286 512 242
N 37°39'9.64"//W 8°13'37.38"

Cine-Teatro Sousa Telles
Praça D. Dinis, 3
Ourique
+351 286 512 794
N 37°39'7.68"//W 8°13'27.74"

Centro Cultural de Grandaços
Rua das Escolas
Grandaços
N 37°39'51.81"//W 8°10'34.93"

Centro Cultural de Panóias
Rua da Estação
Panóias
N 37°45'30.54"//W 8°18'0.34"

Fórum
Rua Tenente Pereira, 34
Ourique

Jardim do Castelo de Ourique
Rua Doutor João Pereira Duarte
Ourique

Piscina
Rua Bombeiros Voluntários Ourique
Ourique
+351 286 512 347

Noite Night Time

Café Central
Rua Tenente Pereira, 32
Ourique
+351 286 512 167

Moagem Bar
Largo do Calaboço, 21
Ourique
+351 286 512 651

Comer Eat

Adega do Monte Velho
Rua Batalha de Ourique, 3
Ourique
+351 286 512 707

O Salgado
Rua Tenente Pereira
Ourique
+351 964 974 904

Lojinha da comida
Rua Sacadura Cabral, 22 R/c
Ourique
+351 286 518 011

Mundial
Estrada de Garvão
Ourique
+351 286 512 239

O Lobo
R. Armação Pêra, 5
Ourique
+351 286 512 284

Ficar Stay

O Lobo
Rua Armação de Pêra, 5
Ourique
+351 286 512 284

Hospedaria São Lourenço
Estrada de Garvão
Ourique
+351 286 512 760

Casa de Hóspedes Ouriquense
Antiga E.N. 123, 4
Ourique
+351 286 512 197

Residencial Mundial
Estrada de Garvão
Ourique
+351 286 512 239

Hotel Romba
Estrada de Garvão
Ourique
+351 286 512 760

Castro Verde
Castro Verde

Cultura/Lazer Culture/Leisure

Cine-Teatro
Praça da Liberdade
Rua Alexandre Herculano
Castro Verde
+351 286 328 193
cine-teatro@cm-castroverde.pt

Biblioteca Manuel da Fonseca
Rua Prof.ª Ema Júlio Valente
Castro Verde
+351 286 327 266
biblioteca.municipal@cm-castroverde.pt

Biblioteca na Piscina
Rua José Gomes Ferreira
Castro Verde
+351 286 328 084
piscinas@cm-castroverde.pt
(Época de abertura: Verão)

Fórum Municipal
Rua da Liberdade
Castro Verde
+352 286 320 040
sociocultural@cm-castroverde.pt

Moinho de Vento
Largo da Feira
Castro Verde
+351 286 328 148

Museu da Lucerna
Largo Victor Guerreiro Prazeres
Castro Verde
+351 286 327 414
museulucerna1@sapo.pt

Núcleo Museológico
Tesouro da Basílica
Basílica Real de Castro Verde
Praça do Município
Castro Verde
+351 286 328 550

Parque da Liberdade
Rua de José Gomes Ferreira
Castro Verde

Parque Largo do Centro
Rua 25 de Abril
Castro Verde

Piscina
Rua José Gomes Ferreira
Castro Verde
+351 286 328 084
piscinas@cm-castroverde.pt

Praça da República
Castro Verde

Noite Night Time

Discoteca SClub/Santa Loucura
Rua São Sebastião, 1
Castro Verde
www.santaloucura.com
santaloucura@hotmail.com
+351 286 328 340

Kiosk
Praça da Liberdade
Castro Verde

La Praça
Praça da República
Castro Verde

7arte Café
Fialho de Almeida, 2
Castro Verde
marconstantino@gmail.com

Comer Eat

Restaurante A Lareira
Rua Fialho de Almeida, 18
Castro Verde
+351 965 172 213/286 322 483

Restaurante A Planície
Largo da Feira
Castro Verde
+351 914 238 811/286 107 690

Castro Restaurante
Rua Fialho de Almeida, 3
Castro Verde
+351 286 322 614

Restaurante O Compadre
Rua Sacadura Cabral, 30
Castro Verde
+351 919 523 002 /961 166 607

Restaurante O Pátio
Rua de Aljustrel, 38
Castro Verde
+351 968 787 666

Restaurante Seara
Rua de Aljustrel, 108
Castro Verde
+351 286 328 326

Restaurante Verde Market
Largo da Feira, 12
Castro Verde
+351 286 322 859/96 266 30 52

Restautante O Bombeiro
Rua da Seara Nova
Castro Verde
+351 286 327 168

Casa de Pasto O Horácio
Rua de Aljustrel, 39
Castro Verde
+351 286 322 238

Pizzaria Aliança
Rua de Aljustrel, 21
Castro Verde
+351 286 010 000

Pizzaria do Campo Branco
Rua do Campo Branco, 24
Castro Verde
+351 286 328 126

Pizzaria Italiana
Estrada Nacional 123
Castro Verde
+351 286 322 827

Snack-Bar Clube dos Sabores
Praça Adriano Correia Oliveira, 10
Castro Verde
+351 286 322 155

Adega Folia
Praça da República, 2
Castro Verde
+351 965 285 611

Taberna "João das Cabeças"
Rua da Aclamação, 12
Castro Verde
+351 286 322 317

Taberna 25
Largo da Feira
Castro Verde
+351 286 328 269

Ficar Stay

Hotel A Esteva
Rua das Orquídeas, 1
Castro Verde
+351 286 320 110
www.aesteva.pt
geral@aesteva.pt

Hotel Vila Verde
Rua Fialho de Almeida, 36
Castro Verde
+351 286 320 090
www.vilaverdehotel.pt
hvverde@gmail.com

Monte da Quinta (TR)
Travessa das Fontainhas
Castro Verde
+351 286 322 001/964 867 272
www.portugal-holidaycottage.com
enquiries@portugal-holidaycottage.com

Parque de Campismo
Rua Timor Lorosae
Castro Verde
+351 286 320 150
parque.campismo@cm-castroverde.pt

/atalaiaartes

ATALAIA

Rua Gago Coutinho, 31
7670-289 Ourique
Portugal

+351 286512263

atalaiaartes.weebly.com
atalaiaartes@gmail.com